

BENEFICIAR: SPITALUL DE PSIHIATRIE MUCET, JUDEȚA BIHOAR
INVESTIȚIA: PAVILION A
OBIECTUL 600: HOL CABINET AMBULATOR PSIHIATRIE
DEVIZ 601 MUCET: LUCRĂRI DE CONSTRUCȚII

MEMORIU DE PREZENTARE

Se vor desfășura lucrările deteriorate de
pe perechi în teren și se vor realiza armături
se cu o placă din fibră de sticlă.
peste tencuială se va trage glet și se
vor face zugrăveli cu vopsea lavabilă ALBĂ
focul se va vopși cu vopsea în ulei
de culoare ALBĂ.
se va demonta radiatorul de pe perete și
se va monta după efect lucrărilor de const.
Corpul de iluminat existent se va înlocui
cu o lampă cu LED-uri cu 2 TUBURI DE 18W.
1180 x 86 x 66 mm.
se vor înlocui cele 2 întrerupătoare cu
altele noi.
Molozul rezultat din desfășurarea lucrărilor
alte materiale de altă natură se vor ambala în
sacși și se vor evacua la nivelul de transport

Intocmit
HAICA IOAN



BENEFICIAR: SPITALUL DE PSIHIATRIE NUCET, JUDEȚA BIHOAR

INVESTIȚIA: PAVILION A

OBIECTUL 600: HOL CABINET AMBULATOR PSIHIATRIE

DEVIZ 601 NUCET: LUCRĂRI DE CONSTRUCȚII

ANTE-MĂSURĂTORI

① RPC 735A # ASIM. mp 30,6
Desfăcerea zăgărelilor pechi de pe
pereti și tavan.

② RPC 12A - 2# mp. 20,0
Tenc int și ext exec cu mortar de
ciment uscat la pereti.
HLIBER = $3,11 - 1,52 = 1,59$ m.
 $2(2,29 + 4,62) \times 1,59$ m - $(0,98 + 0,96 + 0,82 + 1,43)$
 $\times 0,57 = 19,58$ mp.

③ RPC 12A - 1# mp 10,6
Tenc int sau ext de 1,5cm gros
exec cu ciment vax aplicat manual pe
tavane $4,62 \times 2,29 = 10,57$ mp.

0000008 mp 34,0
Tesătură din fibră de sticlă
 $30,6 \times 1,1 = 33,66$ mp.

④ RPC 36AA mp. 30,6
Glet aplicat pe tenc int și ștuk
0000000

⑤ RPCR 02A1 ASIM mp 30,6
Amortaxea suprafeței

0000005 AMORȚĂ mp 3,0
 $1 \times 30,6 = 3,06$

0000003 CEREȘIT CT 126 mp 110,0
 $3,6 \times 30,6 = 110,16$

⑤ 000000 4. kg. 37,0. ②
 CERETIT CT 127 $1,2 \times 30,6 = 36,72$
 000000 2. ML 22,0
 COLTARE PTR GLET.
 $0,98 + 0,96 + 0,82 + 1,43 + 6 \times 2,09 + 2 \times 2,20$
 $= 21,13 \text{ ML}$

⑥ RP CR 00 B # ASIM. mp. 30,6.
 Nopsitorii lavabile la int in dovă
 straturi cu vopsea LAVABILĂ ALBĂ +
 1 STRAT AMORSĂ.
 000000 6. L 3,0
 AMORSA $0,1 \times 30,6 = 3,06$

000000 1. kg. 10,0.
 VOPSEA LAVABILĂ ALBĂ $0,3 \times 30,6 = 9,18$

⑦ RP CR 00 B * mp. 16,0
 Nopsitorii socheri cu vopsea ulei in
 2 STRATURI - COLTARE ALBĂ.
 $2(2,29 + 4,62) \times 1,52 - (0,98 + 0,96 + 0,82 + 1,43)$
 $\times 1,52 + 2 \times 0,1 \times 1,52 = 15,83 \text{ mp}$

⑧ RPE 20 F % Buc 1.
 Demontat corp de iluminat.

⑨ EE 12 G1. Buc 1.
 Corpuri de iluminat - 5 ptx lampi
 fluorescente tubulare etanșe montate pe
 dibluri de mat plastic
 000000 7 Buc 1.
 CORP PROTEJAT cu LED-uri
 18 W $1180 \times 86 \times 66 \text{ mm}$. 2 TURBURI.

- ⑩ ED01A1. Buc. 2,0 ③
 Intercupator manual ingropat
 bipolar. JS02401.
- ⑪ TRII AA 01C1. To. 0,5
 Încălzirea materialelor (molezului
 în fau și evacuarea la mijlocul de transp
- ⑫ TRAVI A 01P To. 0,5
 Transp molezului
- ⑬ TRB05 A12 To. P,3
 Transp mat prin purtat direct.
- ⑭ TRA01A10 To. 5,46.
 Transp materialelor, semis.
- ⑮ RPIB 01A1 Buc 1
 De montat radiator de pe prof
- ⑯ IBOI A01. Buc 1
 Montat radiator. (Acetlan)

Intocmit

HAICA IOAN



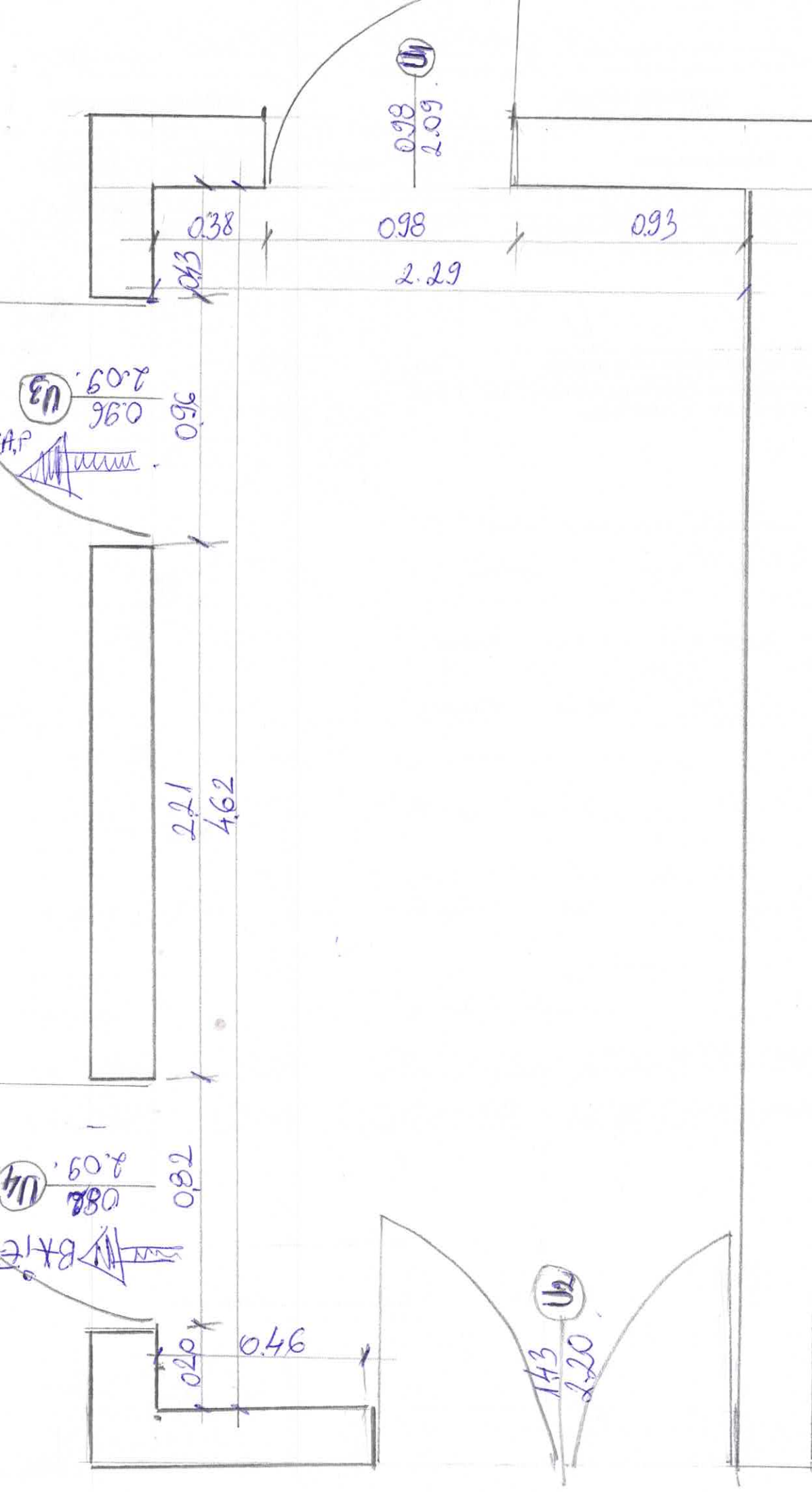

HOL CABINET AMBULATOR PŢIŢĂRIE.

SC 1:20 .

Beneficiar: SPITALUL DE PSIHIATRIE NUCET, JUD. BIHOR
 Executant:
 Proiectant: HAICA IOAN
 Obiectivul: PAVILION A
 Obiectul: 600 HOL CABINET AMBULATOR PSIHIATRIE
 Stadiul fizic: 601NUCET LUCRARI DE CONSTRUCTII



Formular F3 Lista cu cantitati de lucrari pe categorii de lucrari

SECTIUNEA TEHNICA				SECTIUNEA FINANCIARA	
Nr.	Capitol de lucrari	U.M.	Cantitatea	Pretul unitar (fara TVA) - Lei -	TOTALUL (fara TVA) - Lei -
0	1	2	3	4	5 = 3 x 4
1	RPCJ35A# - Desfaceri de : tenc. int.-ext.driscuite la pereti sau tavane	MP	30.60		
			material:		
			manopera:		
			utilaj:		
			transport:		
2	RPCJ12A-2# - Tencuieli interioare/exterioare sclivisite reparare 2CM gros,cu M 100-T,la pereti bet/caram,supraf plane (corectie)	mp	20.00		
			material:		
			manopera:		
			utilaj:		
			transport:		
3	RPCJ12A-1# - Tencuieli interioare/exterioare sclivisite 2CM gros,cu M 100-T,la tavane bet/caram,supraf plane (corectie)	mp	10.60		
			material:		
			manopera:		
			utilaj:		
			transport:		
3	0000008 - TESATURA DIN FIBRA DE STICLA	MP	34.00		
4	RPCJ36A1 - Glet de ipsos pe tencuieli interioare driscuite de 3 MM grosime executat cu pasta de ipsos la pereti si stalpi	mp	30.60		
			material:		
			manopera:		
			utilaj:		
			transport:		
4	2100830 - Ipsos pentru constructii tip a, saci, S 545/1	kg	0.00		
5	RPCR02A1 - Zugraveli interioare cu lapte de var, la pereti si tavane executate pe tencuieli vechi, in cantitati pana la 500 mp	mp	30.60		
			material:		
			manopera:		
			utilaj:		
			transport:		
5	2100830 - Ipsos pentru constructii tip a, saci, S 545/1	kg	0.00		
5	2100696 - Var bulgari pt constructii tip 2 vrac S 146	kg	0.00		
5	0000005 - AMORSA	L	3.00		
5	0000003 - CERESIT CT 126	KG	110.00		
5	0000004 - CERESIT CT127	KG	37.00		
5	0000002 - COLTARE PTR GLET	ML	22.00		

SECTIUNEA TEHNICA				SECTIUNEA FINANCIARA	
Nr.	Capitol de lucrari	U.M.	Cantitatea	Pretul unitar (fara TVA) - Lei -	TOTALUL (fara TVA) - Lei -
0	1	2	3	4	5 = 3 x 4
6	RPCR08B# - Vopsirea,zugraveli lavabile,vopsea PA baza de aracet-vinacet,la int-ext,2 strat-uri,glet ipsos exist.	MP	30.60		
			material:		
			manopera:		
			utilaj:		
			transport:		
6	0000006 - AMORSA	L	3.00		
6	0000001 - VOPSEA LAVABILA ALBA	KG	10.00		
7	RPCR06B# - Vopsire in culori de ulei,la pereti,tavane,2 strat-uri,supraf > 50 mp	MP	16.00		
			material:		
			manopera:		
			utilaj:		
			transport:		
8	RPEF20F1 - Demontare corp iluminat fluorescent*	buc	1.00		
			material:		
			manopera:		
			utilaj:		
			transport:		
9	EE12G1 - Corp de iluminat, pentru lampi fluorescente tubulare etans, montat pe dibluri de material plastic	buc	1.00		
			material:		
			manopera:		
			utilaj:		
			transport:		
9	0000007 - CORP PROTEJAT CU LED-URI 18W , 1180X86X66MM,2TUBURI T8	BUC	1.00		
10	ED01A1 - Intreruptor manual unipolar, constructie normala sau impermeabila (flans), montat ingropat	buc	2.00		
			material:		
			manopera:		
			utilaj:		
			transport:		
10	5502405 - Intreruptor bipol.pt.uz.ind.220 V 10a cod 057	buc	2.02		
11	RPIB01A1 - Demontare radiator de pe pozitie*	mp	1.00		
			material:		
			manopera:		
			utilaj:		
			transport:		
12	IB01A01 - Montare radiatoare din fonta,apa calda cu coloane libere sau coloane unite	mp	1.00		
			material:		
			manopera:		
			utilaj:		
			transport:		

SECTIUNEA TEHNICA				SECTIUNEA FINANCIARA	
Nr.	Capitol de lucrari	U.M.	Cantitatea	Pretul unitar (fara TVA) - Lei -	TOTALUL (fara TVA) - Lei -
0	1	2	3	4	5 = 3 x 4
13	TR11AA01C1 - Incarcarea materialelor, grupa a-grele si marunte, prin aruncare rampa sau teren-auto categ.1	tona	0.50		
			material:		
			manopera:		
			utilaj:		
			transport:		
14	TRA01A01P - Transportul rutier al pamantului sau molozului cu autobasculanta dist.= 1 km	tona	0.50		
			material:		
			manopera:		
			utilaj:		
			transport:		
15	TRB05A12 - Transportul materialelor prin purtat direct. materiale comode sub 25 Kg distanta 20M \$	tona	0.30		
			material:		
			manopera:		
			utilaj:		
			transport:		
16	TRA01A10 - Transportul rutier al materialelor, semifabricatelor cu autobasculanta pe dist.= 10 km. \$	tona	2.00		
			material:		
			manopera:		
			utilaj:		
			transport:		

TOTAL 1 (Cheltuieli directe)

Greutate Materiale (tone)	Ore Manopera	Material	Manopera	Utilaj	Transport	TOTAL

Recapitulatie	Valoare	Material	Manopera	Utilaj	Transport	TOTAL

Alte cheltuieli directe						
Contribuția asiguratorie pentru muncă						
T2 = T1 + Alte cheltuieli directe						

Cheltuieli indirecte						
Cheltuieli indirecte						
T3 = T2 + Cheltuieli indirecte						

Beneficiu						
Profit						
T4 = T3 + Beneficiu						

TOTAL GENERAL (fara TVA)						
TVA (19.00%)						
TOTAL GENERAL (inclusiv TVA)						

Director



Sef proiect

Ofertant